

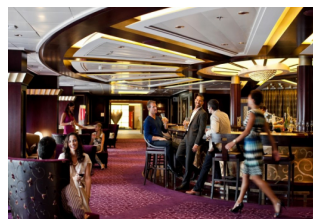

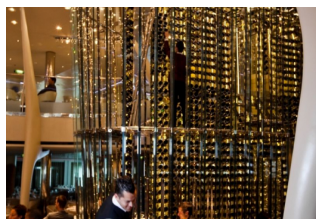

## Rejs z Singapuru do Sydney



### i Informacje

|   |             |                          |
|---|-------------|--------------------------|
|  | Termin:     | 27.03.2025 - 09.04.2025  |
|  | Statek:     | Celebrity Solstice ★★★★★ |
|  | Armator:    | Celebrity Cruises        |
|  | Liczba dni: | 14                       |

### ☰ Program

| Dzień           | Opis                                  | Wpłynięcie | Wyłynięcie |
|-----------------|---------------------------------------|------------|------------|
| 1 - cz - 27.03  | Singapur / Singapur                   | -          | 18:00      |
| 2 - pt - 28.03  | Dzień na morzu                        | -          | -          |
| 3 - so - 29.03  | Dzień na morzu                        | -          | -          |
| 4 - nd - 30.03  | Benoa (Bali) / Indonezja              | 09:30      | 19:30      |
| 5 - pn - 31.03  | Dzień na morzu                        | -          | -          |
| 6 - wt - 01.04  | Dzień na morzu                        | -          | -          |
| 7 - śr - 02.04  | Darwin / Australia                    | 07:00      | 17:00      |
| 8 - cz - 03.04  | Dzień na morzu                        | -          | -          |
| 9 - pt - 04.04  | Dzień na morzu                        | -          | -          |
| 10 - so - 05.04 | Port Douglas (Queensland) / Australia | 07:00      | 17:00      |
| 11 - nd - 06.04 | Airlie Beach / Australia              | 10:00      | 19:00      |
| 12 - pn - 07.04 | Dzień na morzu                        | -          | -          |
| 13 - wt - 08.04 | Dzień na morzu                        | -          | -          |
| 14 - śr - 09.04 | Sydney / Australia                    | 06:30      | -          |

### ☰ Cennik

| Usługa                                 | Cena katalog. |
|--|---------------|
| kabina z balkonem (X)                  | 2819 EUR      |
| kabina z balkonem Concierge Class (XC) | 2983 EUR      |
| kabina z balkonem deluxe vario (DV)    | 3166 EUR      |
| kabina z balkonem Sunset Veranda (SV)  | 3209 EUR      |
| kabina z balkonem Concierge Class (C2) | 3263 EUR      |
| kabina z balkonem Aqua Class (XA)      | 3276 EUR      |
| kabina z balkonem Aqua Class (A2)      | 3324 EUR      |
| kabina z balkonem Aqua Class (A1)      | 3501 EUR      |
| kabina z balkonem Deluxe (W)           | 5762 EUR      |
| suita Sky (S1)                         | 5912 EUR      |
| suita Royal (RS)                       | 10612 EUR     |
| V1                                     | 3124 EUR      |
| family veranda (UV)                    | 3471 EUR      |
| SC                                     | 3532 EUR      |
| SS                                     | 6000 EUR      |

### ☰ Dodatkowe informacje

**Cena obejmuje:**

- rejs statkiem Celebrity Solstice,
- zakwaterowanie w kabinie dwuosobowej wybranej kategorii,
- pełne wyżywienie (śniadanie, obiad, podwieczorek, kolację),
- napoje (kawa, herbata, woda - dostępne w restauracji bufetowej),
- korzystanie z basenu, siłowni oraz urządzeń sportowo-rekreacyjnych,
- udział w imprezach organizowanych na statku (widowiska w teatrze, animacje, koncerty),
- serwis kabinowy i bagażowy podczas wejścia i zejścia ze statku,
- opłaty portowe.

**Cena nie obejmuje:**

- dojazdu do portu,
- wycieczek fakultatywnych zamawianych na pokładzie statku,
- korzystania z punktów usługowych (pralnia, fotograf, SPA itp.),
- ubezpieczenia podróżnego (koszty leczenia, następstwa wypadków i bagaż), TFP i TFG - [Więcej informacji >](#)
- opłaty serwisowej (service charge / napiwki) w wysokości uzależnionej od kategorii kabiny - kabiny wewnętrzne, z oknem, z balkonem: ok. 18 USD/os./noc; Concierge Class, AquaClass ok. 18,50 USD/os./noc; The Retreat ok. 23 USD/os./noc - automatycznie doliczane do rachunku na statku.

**OFERTA SPECJALNA**

Zapytaj nas o promocyjną cenę rejsu, która obejmuje dodatkowo:

- szeroki wybór napojów alkoholowych - pakiet napojów Classic,
- Wi-Fi - podstawowy pakiet dostępu do internetu.

**ikona** INFORMACJE DODATKOWE

Aby poznać wycenę rejsu, wystarczy w cenniku kliknąć czerwony przycisk [Kalkulacja i rezerwacja], a następnie wybrać liczbę pasażerów i podać ich wiek. W drugim kroku, przy każdej taryfie i rodzaju kabiny wyświetli się pełna cena rejsu dla podanej liczby i wieku pasażerów.

W kolejnych krokach można dokonać wstępnej rezerwacji rejsu - wystarczy wybrać kabinę i uzupełnić dane pasażerów. Na tej podstawie przygotowujemy dla Państwa umowę i prześlemy szczegóły płatności.

Wpłata przy rezerwacji wynosi 30%, a reszta jest płatna na 70 dni przed rejsem. Płatności można dokonać przelewem w EUR lub w PLN.

Podane godziny i trasa rejsu mogą ulec zmianie. Planując podróż, należy uwzględnić możliwe przesunięcia.