

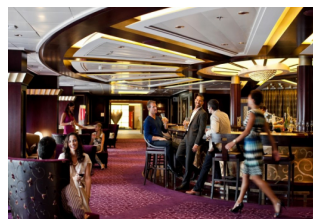

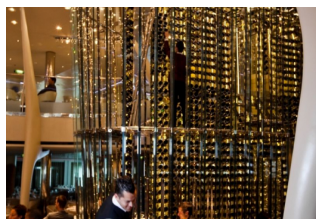

Rejs z Singapuru do Hongkongu



i Informacje

	Termin:	04.11.2025 - 16.11.2025
	Statek:	Celebrity Solstice ★★★★★
	Armator:	Celebrity Cruises
	Liczba dni:	13

☰ Program

Dzień	Opis	Wpłynięcie	Wyłynięcie
1 - wt - 04.11	Singapur / Singapur	-	18:00
2 - śr - 05.11	Dzień na morzu	-	-
3 - cz - 06.11	Ko Samui / Tajlandia	07:00	17:00
4 - pt - 07.11	Laem Chabang (Bangkok) / Tajlandia	08:00	-
5 - so - 08.11	Laem Chabang (Bangkok) / Tajlandia	-	17:00
6 - nd - 09.11	Dzień na morzu	-	-
7 - pn - 10.11	Phu My (Ho Chi Minh) / Wietnam	07:00	18:00
8 - wt - 11.11	Nha Trang / Wietnam	09:00	17:00
9 - śr - 12.11	HUE/DANANG(CHAN MAY)	10:00	20:00
10 - cz - 13.11	HANOI (HALONG BAY)	12:30	-
11 - pt - 14.11	HANOI (HALONG BAY)	-	19:00
12 - so - 15.11	Dzień na morzu	-	-
13 - nd - 16.11	Hongkong / Hongkong	06:00	-

☰ Cennik

Usługa	Cena katalog.
kabina wewnętrzna Prime (I1)	2400 EUR
kabina z balkonem deluxe vario (DV)	3742 EUR
kabina z balkonem Concierge Class (C2)	4162 EUR
kabina z balkonem Concierge Class (C1)	4296 EUR
kabina z balkonem Aqua Class (A2)	4509 EUR
kabina z balkonem Aqua Class (A1)	5138 EUR
suita Celebrity (CS)	9731 EUR
suita Royal (RS)	11781 EUR
I2	2357 EUR
O2	2607 EUR
V2	3693 EUR
SC	4381 EUR

☰ Dodatkowe informacje

Cena obejmuje:

- rejs statkiem Celebrity Solstice,
- zakwaterowanie w kabinie dwuosobowej wybranej kategorii,
- pełne wyżywienie (śniadanie, obiad, podwieczorek, kolację),
- napoje (kawa, herbata, woda - dostępne w restauracji bufetowej),
- korzystanie z basenu, siłowni oraz urządzeń sportowo-rekreacyjnych,
- udział w imprezach organizowanych na statku (widowiska w teatrze, animacje, koncerty),
- serwis kabinowy i bagażowy podczas wejścia i zejścia ze statku,
- opłaty portowe.

Cena nie obejmuje:

- dojazdu do portu,
- wycieczek fakultatywnych zamawianych na pokładzie statku,
- korzystania z punktów usługowych (pralnia, fotograf, SPA itp.),
- ubezpieczenia podróżnego (koszty leczenia, następstwa wypadków i bagaż), TFP i TFG - [Więcej informacji >](#)
- opłaty serwisowej (service charge / napiwki) w wysokości uzależnionej od kategorii kabiny - kabiny wewnętrzne, z oknem, z balkonem: ok. 18 USD/os./noc; Concierge Class, AquaClass ok. 18,50 USD/os./noc; The Retreat ok. 23 USD/os./noc - automatycznie doliczane do rachunku na statku.

OFERTA SPECJALNA

Zapytaj nas o promocyjną cenę rejsu, która obejmuje dodatkowo:

- szeroki wybór napojów alkoholowych - pakiet napojów Classic,
- Wi-Fi - podstawowy pakiet dostępu do internetu.

ikona INFORMACJE DODATKOWE

Aby poznać wycenę rejsu, wystarczy w cenniku kliknąć czerwony przycisk [Kalkulacja i rezerwacja], a następnie wybrać liczbę pasażerów i podać ich wiek. W drugim kroku, przy każdej taryfie i rodzaju kabiny wyświetli się pełna cena rejsu dla podanej liczby i wieku pasażerów.

W kolejnych krokach można dokonać wstępnej rezerwacji rejsu - wystarczy wybrać kabinę i uzupełnić dane pasażerów. Na tej podstawie przygotowujemy dla Państwa umowę i prześlemy szczegóły płatności.

Wpłata przy rezerwacji wynosi 30%, a reszta jest płatna na 70 dni przed rejsem. Płatności można dokonać przelewem w EUR lub w PLN.

Podane godziny i trasa rejsu mogą ulec zmianie. Planując podróż, należy uwzględnić możliwe przesunięcia.