Rejs z Miami do Southampton

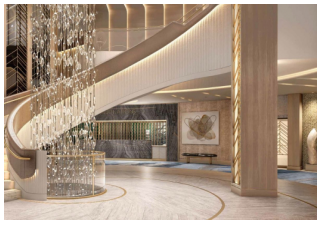

Informacje

Termin:	01.05.2025 - 03.06.2025
Statek:	Vista ★★★★★
Armator:	Oceania Cruises
Liczba dni:	34

Program

Dzień	Opis	Wpłynięcie	Wypłynięcie
1 - cz - 01.05	Miami / USA	06:00	20:00
2 - pt - 02.05	Great Stirrup Cay (prywatna wyspa) / Bahamy	07:00	14:00
3 - so - 03.05	Dzień na morzu	-	-
4 - nd - 04.05	Royal Naval Dockyard / Bermudy	11:00	19:00
5 - pn - 05.05	Dzień na morzu	-	-
6 - wt - 06.05	Dzień na morzu	-	-
7 - śr - 07.05	Dzień na morzu	-	-
8 - cz - 08.05	Dzień na morzu	-	-
9 - pt - 09.05	Horta (Faial) / Azory	10:00	19:00
10 - so - 10.05	Ponta Delgada (São Miguel) / Azory	07:00	16:00
11 - nd - 11.05	Dzień na morzu	-	-
12 - pn - 12.05	Lizbona / Portugalia	13:00	-
13 - wt - 13.05	Lizbona / Portugalia	-	19:00
14 - śr - 14.05	Porto / Portugalia	08:00	17:00
15 - cz - 15.05	A Coruna / Hiszpania	08:00	18:00
16 - pt - 16.05	Bilbao / Hiszpania	10:00	23:00
17 - so - 17.05	Saint-Jean-de-Luz (Biarritz) / Francja	07:00	17:00
18 - nd - 18.05	Bordeaux / Francja	11:45	-
19 - pn - 19.05	Bordeaux / Francja	-	23:00
20 - wt - 20.05	Dzień na morzu	-	-
21 - śr - 21.05	Saint Helier (Jersey) / Wielka Brytania	07:00	16:00
22 - cz - 22.05	Honfleur / Francja	07:00	20:00
23 - pt - 23.05	Southampton / Wielka Brytania	06:00	18:00
24 - so - 24.05	Dzień na morzu	-	-
25 - nd - 25.05	Newhaven (Edynburg) / Wielka Brytania	08:00	19:00
26 - pn - 26.05	Kirkwall (Orkady) / Wielka Brytania	10:00	19:00
27 - wt - 27.05	Stornoway (Hebrydy) / Wielka Brytania	07:00	17:00
28 - śr - 28.05	Killybegs (Donegal) / Irlandia	09:00	19:00
29 - cz - 29.05	Belfast (Irlandia Północna) / Wielka Brytania	09:00	21:00
30 - pt - 30.05	Dun Laoghaire (Dublin) / Irlandia	07:00	19:00
31 - so - 31.05	Holyhead / Wielka Brytania	07:00	18:00
32 - nd - 01.06	Cobh (Cork) / Irlandia	07:00	16:00

33 - pn - 02.06	St. Peter Port (Guernsey) / Wielka Brytania	10:00	19:00
34 - wt - 03.06	Southampton / Wielka Brytania	07:00	-

Cennik

Usługa	Cena katalog.	Promocja
kabina z balkonem concierge (A1)	brak miejsc	EARLY BOOKING SAVINGS
kabina z balkonem concierge (A2)	brak miejsc	EARLY BOOKING SAVINGS
kabina z balkonem concierge (A3)	brak miejsc	EARLY BOOKING SAVINGS
kabina z balkonem concierge (A4)	brak miejsc	EARLY BOOKING SAVINGS
kabina z balkonem (B1)	brak miejsc	EARLY BOOKING SAVINGS
kabina z balkonem (B2)	brak miejsc	EARLY BOOKING SAVINGS
kabina z balkonem (B3)	brak miejsc	EARLY BOOKING SAVINGS
kabina z balkonem (B4)	brak miejsc	EARLY BOOKING SAVINGS
kabina z balkonem francuskim (B5)	brak miejsc	EARLY BOOKING SAVINGS
jednoosobowa kabina z balkonem concierge (S)	brak miejsc	EARLY BOOKING SAVINGS
suita owner's (OS)	brak miejsc	EARLY BOOKING SAVINGS
suita vista (VS)	brak miejsc	EARLY BOOKING SAVINGS
suita oceania (OC)	brak miejsc	EARLY BOOKING SAVINGS
suita penthouse (PH1)	brak miejsc	EARLY BOOKING SAVINGS
suita penthouse (PH2)	brak miejsc	EARLY BOOKING SAVINGS
suita penthouse (PH3)	brak miejsc	EARLY BOOKING SAVINGS

Dodatkowe informacje

Rejsy statkami linii Oceania to poczucie komfortu i luksusu. Wykwintną kulinarną przygodę zapewniają znani szefowie kuchni z najlepszych międzynarodowych restauracji. Obsługa statku w liczbie niemal odpowiadającej liczbie pasażerów zapewnia najwyższy komfort podróży.

Zastawa stołowa od Versace, oryginalne obrazy Miró czy menu degustacyjne z sześcioma różnymi rocznikami Dom Perignon - statki linii Oceania Cruises to nie tylko takie ekskluzywne smaczki, ale też niezrównana gościnność i jakość obsługi. Na pokładzie jeden członek załogi dba o zadowolenie jedynie dwóch pasażerów – to aż dwukrotnie lepszy wynik niż na standardowych statkach wycieczkowych.

Właśnie dlatego Rejsy Oceania Cruises są tak chętnie wybierane przez miłośników wygodnej elegancji i najwyższego standardu podróży. Jednak znakiem rozpoznawczym armatora jest znakomita kuchnia i menu sygnowane przez wybitnego francuskiego kucharza – Jaques'a Pepina. Wybór dań jest oszałamiający, a jakość i dobór składników niezrównany, o czym świadczy choćby budżet przeznaczany na wyżywienie, który jest 7 krotnie wyższy niż w liniach standardowych.

DLACZEGO REJSY OCEANIA SĄ WYJĄTKOWE

✓ restauracje specjalistyczne oraz room service 24h - w cenie

✓ soki, napoje bezalkoholowe, espresso, cappuccino, oraz woda Vero Water - w cenie

✓ transfery port → centrum → port w odwiedzanych miastach - w cenie

✓ zajęcia fitness, internet wifi, pralnie automatyczne - w cenie

Cena obejmuje:

- rejs statkiem Vista,
- zakwaterowanie w kabinie dwuosobowej wybranej kategorii,
- pełne wyżywienie (śniadanie, obiad, kolację oraz przekąski między posiłkami),
- restauracje specjalistyczne,
- napoje bezalkoholowe, butelkowana woda niegazowana i gazowana Vero Water, napoje gazowane, kawy, herbaty, soki, smoothies i lody (możliwość dopłaty do bogatego pakietu napojów alkoholowych PRESTIGE SELECT w cenie ok. 60 USD/noc/os.)
- korzystanie z basenu, siłowni oraz urządzeń sportowo-rekreacyjnych,
- udział w imprezach organizowanych na statku (widowiska w teatrze, animacje, koncerty),
- serwis kabinowy i bagażowy podczas wejścia i zejścia ze statku,
- możliwość zamawiania posiłków do kabiny,
- internet WiFi dla każdego pasażera: łączność Starlink®,
- grupowe zajęcia fitness,
- opłaty portowe,
- napiwki dla załogi.

Cena nie obejmuje:

- dojazdu do portu,
- wycieczek fakultatywnych zamawianych na pokładzie statku,
- korzystania z punktów usługowych (pralnia, fotograf, SPA itp.),
- ubezpieczenia podróżnego (koszty leczenia, następstwa wypadków i bagaż), TFP i TFG - Więcej informacji »

PAKIET NAPOJÓW ALKOHOLOWYCH PRESTIGE SELECT - 60 USD/noc/os.

Pakiet zawiera:

✓ wino domowe, piwo oraz większość alkoholi i koktajli z najwyższej półki,

✓ wybór win na kieliszki, piwa butelkowe i beczkowe

✓ zamówienia napojów bezpośrednio do kabiny

Pakiet napojów PRESTIGE SELECT działa od dnia zaokrętowania do ostatniego, pełnego dnia rejsu (pakiet nie działa w dniu wyokrętowania)

W celu sprawnego dodania pakietu na całą długość rejsu, zapraszamy do kontaktu z Państwa opiekunem rejsu Tanierejsowane.pl najpóźniej do 45 dni przed wypłynięciem.

Przykładowe marki alkoholi, które zawarte są w pakiecie PRESTIGE SELECT:

Wina i Szampany
Malbec, Merlot, Pinot Noir, Cabernet Sauvignon, Shiraz, Carmenère, Albariño, Sangiovese, Rioja, Burgundy, Chardonnay, Pinot Grigio, Sauvignon Blanc, White Zinfandel, Riesling Rosé, Prosecco, Champagne, Late Harvest and Fortified Noble

Mocne alkohole
Beefeater, Absolut, Grey Goose, Titos, Ketel One, Bacardi, Captain Morgan, Tanqueray, Bombay Sapphire, Cutty Sark, Johnny Walker (Red & Black), Dewar's White Label, Glenlivet, Glenfiddich, Jameson, Canadian Club, Seagram's, Wild Turkey and Maker's Mark

Piwa
Grolsch, Corona, Heineken, Sol, Moretti, Tiger, Budweiser, Bud Light, Amstel Light, Strongbow Cider, O'Douls,Buckler
i wiele więcej!

KUCHNIA I RESTAURACJE

Rejs Oceania Cruises to niezapomniana podróż kulinarna. Wspaniałe menu kilku restauracji dostępne jest każdego dnia dla wszystkich gości.

Więcej informacji i przykładowe menu »